



**cardeco's**

CATÁLOGO TEXTIL ESCOLAR

**2023**



Fabricación propia  
desde 1965



Diseño y confección  
personalizada

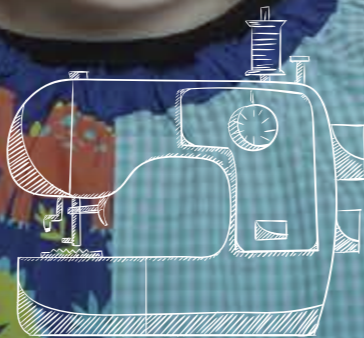

Personalización de  
todo tipo de productos

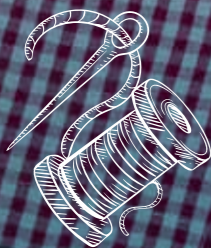

Patronazgo, confección,  
plancha, etiquetado  
y distribución propia



**ardeco's**



# ÍNDICE

Página

Modelo Hada	6
Modelo Dinos	7
Modelo Erizo	8
Modelo Fantasia	9
Modelo Monkey	10
Modelo Jurassic	11
Modelo Niños	12
Modelo Monster	13
Modelo Caperucita	14
Modelo Flor rosa	15
Modelo Sirenas	16
Modelo Estrellas	17
Modelo Espacio	18
Modelo Mascotas	19
Modelo Piratas	20
Modelo Heromask	21
Modelo Gnomos	22
Modelo Marvel	23
Modelo Básico	24
Babero Básico	25
Toallas	25
Pichis	26
Estola	28
Estola botones laterales	36
Estola doble bolsillo central	38
Estola básica	40
Estola estampada	41
Bata sin manga	42
Bata manga larga	44

# Hada

**Composición:**  
65% Algodón – 35% Poliéster

Cuadro rosa combinado con estampado de hadas y estrellas

**Detalles:**

- > Bies fucsia en el cuello
- > Goma en los puños
- > Tira para colgar

**Bolsa muda + plástico**  
Ref. 2624

**Bolsa merienda**  
Ref. 2024

**Bolsa merienda + plástico**  
Ref. 2524

**Bolsa muda + plástico**  
Ref. 2603

**Bolsa merienda**  
Ref. 2003

**Bolsa merienda + plástico**  
Ref. 2503

**Composición:**  
65% Algodón – 35% Poliéster

Cuadro amarillo combinado con cuadro gris en mangas y estampado de dinos en el lado derecho de delante

**Detalles:**

- > Bolsillo combinado con amarillo liso y dibujo de dino
- > Goma en los puños
- > Tira para colgar

# Dinos



**Mochila**  
Ref. 2224



**Bolsa muda**  
Ref. 2124



**Baby botones**  
Ref. 1024



**Mochila**  
Ref. 2203



**Bolsa muda**  
Ref. 2103



**Baby goma**  
Ref. 8203



**Babero**  
Ref. 7503

**Baby botones**  
Ref. 1003



**Baby goma**  
Ref. 8224



# ERIZO

**Composición:**  
100% Algodón

Cuadro rojo combinado con  
estampado de erizoss

**Detalles:**

- > Bies verde botella al cuello
- > Goma puños
- > Tira para colgar



**Bata botones**  
Ref. 1028

**Bata goma cuello**  
Ref. 8228



**Mochila**  
Ref. 2228



**Bolsa muda**  
Ref. 2128



**Babero**  
Ref. 7828

**Bolsa muda + plástico**  
Ref. 2628

**Bolsa merienda**  
Ref. 2028

**Bolsa merienda + plástico**  
Ref. 2528

**Bolsa muda + plástico**  
Ref. 2661

**Bolsa merienda**  
Ref. 2061

**Bolsa merienda + plástico**  
Ref. 2561



**Mochila**  
Ref. 2261



**Bolsa muda**  
Ref. 2161



**Babero**  
Ref. 7861

**Composición:**  
65% Algodón – 35% Poliéster

Cuadro amarillo combinado con  
estampado de fantasía y buhos de colores.  
Un estampado cruzado delante con  
un lado más ancho que el otro.

**Detalles:**

- > Bies fúcsia al cuello
- > Goma puños
- > Tira para colgar

**Baby botones**  
Ref. 1061

**Baby goma cuello**  
Ref. 8261



# Fantasia

# Monkey

**Composición:**  
80% Algodón – 20% Poliéster

Liso verde oscuro combinado con estampado de monkeys.

**Detalles:**  
> Contraste de bias lila al cuello  
> Goma puños  
> Tira para colgar



**Baby botones**  
Ref. 1000

**Bolsa muda**  
Ref. 2100



**Mochila**  
Ref. 2200



**Babero**  
Ref. 7500



**Bolsa muda + plástico**  
Ref. 2500

**Baby goma cuello**  
Ref. 8200



**Babero**  
Ref. 7509



**Bolsa muda**  
Ref. 2109



**Mochila**  
Ref. 2209



**Baby goma cuello**  
Ref. 8209



**Baby botones**  
Ref. 1009

**Bolsa muda + plástico**  
Ref. 2600

**Bolsa merienda**  
Ref. 2000

**Bolsa muda + plástico**  
Ref. 2609

**Bolsa merienda**  
Ref. 2009

**Bolsa merienda + plástico**  
Ref. 2509

**Composición:**  
50% Algodón – 50% Poliéster

Estampado de dinosaurios al lado derecho y cuadro de vichy color verde con contraste.

**Detalles:**  
> Bies al cuello  
> Goma als puños  
> Tira para colgar

# Jurassic



# Niños

**Composición:**  
50% Algodón – 50% Poliéster

Cuadro azul combinado con estampado de niños jugando en el colegio al canesú de delante.

**Detalles:**  
> Bolsillo de cuadro azul con bias naranja.  
> Goma puños  
> Tira para colgar



**Baby botones**  
Ref. 1029

Medidas y guía de tallas en las páginas 46

**Bolsa muda + plástico**  
Ref. 2629

**Bolsa merienda**  
Ref. 2029

**Bolsa merienda + plástico**  
Ref. 2529



**Mochila**  
Ref. 2229

**Baby goma cuello**  
Ref. 8229



**Bolsa muda**  
Ref. 2129



**Bolsa muda + plástico**  
Ref. 2648

**Bolsa merienda**  
Ref. 2048

**Bolsa merienda + plástico**  
Ref. 2548



**Mochila**  
Ref. 2248

**Bolsa muda**  
Ref. 2148



**Babero**  
Ref. 7548

**Baby goma**  
Ref. 8248



Medidas y guía de tallas en las páginas 46

**Composición:**  
100% Algodón

Estampado de monsters combinado con azul y naranja liso

**Detalles:**  
> Bies azul marino al cuello  
> Goma puños  
> Tira para colgar



**Baby botones**  
Ref. 1048

# Monster

# Caperucita

**Composición:**  
65% Algodón – 35% Poliéster

Cuadro rojo combinado con estampado de caperucita al bolsillo y mangas

**Detalles:**

- > Bies rojo con puntos al cuello y bolsillo
- > Goma puños
- > Tira para colgar

**Bolsa muda + plástico**  
Ref. 2643

**Bolsa merienda**  
Ref. 2043

**Bolsa merienda + plástico**  
Ref. 2543

**Bolsa muda + plástico**  
Ref. 2647

**Bolsa merienda**  
Ref. 2047

**Bolsa merienda + plástico**  
Ref. 2547

**Composición:**  
65% Algodón – 35% Poliéster

Cuadro rosa combinado con estampado de flor rosa

**Detalles:**

- > Bies rosa claro al cuello
- > Goma puños
- > Tira para colgar

# Flor rosa



**Bolsa muda**  
Ref. 2143

**Mochila**  
Ref. 2243

**Baby goma**  
Ref. 8243



**Babero**  
Ref. 7543



**Baby Botones**  
Ref. 1043



**Mochila**  
Ref. 2247

**Bolsa muda**  
Ref. 2147



**Babero**  
Ref. 7547



**Baby goma**  
Ref. 8247



**Baby botones**  
Ref. 1047



# Sirenas

**Composición:**  
100% Algodón

Estampado de sirenas combinado con  
estampado lila de puntitos

**Detalles:**

- > Bies rosa al cuello
- > Goma puños
- > Tira para colgar



**Mochila**  
Ref. 2207



**Bolsa muda**  
Ref. 2107



**Babero**  
Ref. 7507



**Baby goma**  
Ref. 8207



**Baby botones**  
Ref. 1007

**Bolsa muda + plástico**  
Ref. 2607

**Bolsa merienda**  
Ref. 2007

**Bolsa merienda + plástico**  
Ref. 2507

**Bolsa muda + plástico**  
Ref. 2606

**Bolsa merienda**  
Ref. 2006

**Bolsa merienda + plástico**  
Ref. 2506



**Mochila**  
Ref. 2206



**Bolsa muda**  
Ref. 2106



**Babero**  
Ref. 7506



**Baby goma**  
Ref. 8206

**Baby botones**  
Ref. 1006



**Composición:**  
65% Algodón – 35% Poliéster

Cuadro azul royal combinado con  
estampado de estrellas y constelaciones

**Detalles:**

- > Bies azul claro al cuello y bolsillo
- > Goma puños
- > Tira para colgar

# Estrellas

# Espacio

**Composición:**  
65% Algodón – 35% Poliéster

Cuadro azul royal combinado con estampado de astronautas

**Detalles:**  
> Bies naranja al cuello  
> Goma puños  
> Tira para colgar

**Bolsa muda + plástico**  
Ref. 2608

**Bolsa merienda**  
Ref. 2008

**Bolsa merienda + plástico**  
Ref. 2508

**Bolsa muda + plástico**  
Ref. 2627

**Bolsa merienda**  
Ref. 2027

**Bolsa merienda + plástico**  
Ref. 2527

**Composición:**  
65% Algodón – 35% Poliéster

Cuadro lila combinado con cuadro gris y estampado de mascotas

**Detalles:**  
> Bies al cuello  
> Goma puños  
> Tira para colgar

# Mascotas



**Mochila**  
Ref. 2208



**Bolsa muda**  
Ref. 2108



**Babero**  
Ref. 7508

**Baby botones**  
Ref. 1008



**Baby goma**  
Ref. 8208



**Mochila**  
Ref. 2227



**Bolsa muda**  
Ref. 2127



**Babero**  
Ref. 7527

**Baby goma**  
Ref. 8227



**Baby botones**  
Ref. 1027



# Piratas

**Composición:**  
65% Algodón – 35% Poliéster

Cuadro amarillo combinado con estampado de piratas

**Detalles:**  
> Bies amarillo al cuello y dibujo de pirata al bolsillo  
> Goma puños  
> Tira para colgar

**Bolsa muda + plástico**  
Ref. 2657

**Bolsa merienda**  
Ref. 2057

**Bolsa merienda + plástico**  
Ref. 2557

**Bolsa muda + plástico**  
Ref. 2626

**Bolsa merienda**  
Ref. 2026

**Bolsa merienda + plástico**  
Ref. 2526

**Composición:**  
65% Algodón – 35% Poliéster

Cuadro rojo y verde combinado con estampado de Heromask

**Detalles:**  
> Bies verde al cuello  
> Goma puños  
> Tira para colgar



**Mochila**  
Ref. 2257



**Bolsa muda**  
Ref. 2157



**Babero**  
Ref. 7557

**Baby botones**  
Ref. 1057

**Baby goma**  
Ref. 8257



**Mochila**  
Ref. 2226



**Bolsa muda**  
Ref. 2126



**Babero**  
Ref. 7526

**Baby goma**  
Ref. 8226

**Baby botones**  
Ref. 1026

# Heromask

# Gnomos

**Composición:**  
100% Algodón

Estampado de gnomos combinado con estampado amarillo de flores

**Detalles:**

- > Bies ocre al cuello
- > Goma puños
- > Tira para colgar



**Mochila**  
Ref. 2256



**Bolsa muda**  
Ref. 2156



**Babero**  
Ref. 7556

**Baby goma**  
Ref. 8256

**Bolsa muda + plástico**  
Ref. 2656

**Bolsa merienda**  
Ref. 2056

**Bolsa merienda + plástico**  
Ref. 2556



**Baby botones**  
Ref. 1056



**Composición:**  
65% Algodón – 35% Poliéster

Cuadro rojo de dos medidas combinado con estampado de Marvel en el canesú derecho y bolsillo izquierdo

**Detalles:**

- > Bies azul en cuello y bolsillo derecho
- > Cierre de botones
- > Goma en los puños
- > Tira para colgar



**Baby botones**  
Ref. 1035

# Marvel

# Básico

## Composición:

50% Algodón – 50% Poliéster

Cuadro básico con color a escoger y bias y bolsillos con popelín liso de contraste.

## Detalles:

- > Goma en los puños
- > Tira para colgar

## Colores disponibles:

- Azul royal
- Rojo
- Verde
- Amarillo
- Rosa claro
- Naranja
- Turquesa
- Lila



**Baby botones**  
Ref. 10

**Baby goma**  
Ref. 82



**Babero**  
Ref. 75



**Toalla grande**  
Ref. 700

**Toalla mediana**  
Ref. 701

## Medidas

Gran: 53 cm x 40 cm  
Mitjana: 49 cm x 31 cm

## Colores disponibles:

- Verde oscuro
- Gris claro
- Rojo
- Lila
- Turquesa
- Blanco
- Verde
- Fucsia
- Amarillo
- Azul Royal

# Pichis

**Composición:**  
65% algodón - 35% Poliéster

**Detalles:**  
> Cierre cremallera central

**Tallas disponibles:**  
XS, S, M, L, XL, XXL, XXXL

Medidas y guía de tallas en las páginas 46

**Bajo pedido**  
Disponibles en todos los estampados

**Sirenas**  
Ref. 4507

**Estrellas**  
Ref. 4506

**Flor rosa**  
Ref. 4547

**ABC**  
Ref. 4599

**Mascotas**  
Ref. 4527

**Espacio**  
Ref. 4508

**Gnomos**  
Ref. 4556



# Estola

**Composición:**  
65% Algodón - 35% Poliéster

Cuadro delante y detrás combinado con tiras  
y bolsillo derecho y estampado delante y bolsillo

**Detalles:**  
> Doble lazo delante y detrás  
> Talla única

Medidas y guía de tallas en las páginas 46

**Bajo pedido**  
Disponibles en todos los estampados



**Estrellas**  
Ref. 3506



**Hada**  
Ref. 3524



**Gnomos**  
Ref. 3556



**Caperucita**  
Ref. 3543

**Bajo pedido**  
Disponibles en todos los estampados

**Erizo**  
Ref. 3528

**Turquesa**  
Ref. 3598

**Dinos**  
Ref. 3503

**ABC**  
Ref. 3599





**Bajo pedido**  
Disponibles en todos los estampados



**Espacio**  
Ref. 3508



**Mascotas**  
Ref. 3527



**Flor rosa**  
Ref. 3547



**Sirenas**  
Ref. 3507

**Bajo pedido**  
Disponibles en todos los estampados

**Jurassic**  
Ref. 3509



**Fantasia**  
Ref. 3561



**Monkey**  
Ref. 3500



# Estola botones laterales

**Composición:**  
65% Algodón - 35% Poliéster

**Detalles:**  
> Estola talla única con atadura de botones laterales y doble bolsillo a la cintura. Contraste de cuadro y bolsillos estampadas.

Medidas y guía de tallas en las páginas 46

**Bajo pedido**  
Disponibles en todos los estampados



# Estola doble bolsillo central

**Composición:**  
65% Algodón - 35% Poliéster

**Detalles:**  
> Estola talla única con atadura de botones laterales. Bolsillo grande que ocupa todo el ancho de la estola y un segundo bolsillo al lateral. Bolsillo grande de contraste y bolsillo pequeño al bias.

Medidas y guía de tallas en las páginas 46

**Bajo pedido**  
Disponibles en todos los estampados



**Cuadro azul**  
Ref. 4001



**Cuadro granate**  
Ref. 4002



**Cuadro fucsia**  
Ref. 4003



**Farsells**  
Ref. 4004



**Rayas grises**  
Ref. 4005

# Estola básica

**Composición:**  
100% Poliéster

**Detalles:**  
> Cierre con clips  
modulables al lateral

**Colores  
disponibles:**

- Amarillo
- Naranja
- Marrón
- Turquesa
- Rojo
- Gris oscuro
- Fucsia
- Negro

**Básica**  
Ref. 3500

**Básica estampada**  
Ref. 3602

**Básica  
estampada**  
Ref. 3601

**Básica estampada**  
Ref. 3603

**Composición:**  
100% Poliéster

**Detalles:**  
> Cierre con clips  
modulables al latera  
> Bolsillo estampado

**Colores  
disponibles:**

- Naranja
- Turquesa
- Fucsia

# Estola estampada

# Bata sein mangas

## Composiciónn:

80% Algodón - 20% Poliéster

Batacon estampado o cuadro delante y detrás con bolsillos de contraste.

## Detalles:

- > Cierre de botones
- > Bies al cuello
- > Sisa combinada

## Tallas disponibles:

- > SP, P, M, G, SG, SSG y SSSG

## Geometria

Ref. 5513

## Sirenas

Ref. 5507

## Flor roja

Ref. 5551

## Flor azul

Ref. 5550



**Estrelles**  
Ref. 5524



# Bata manga larga

**Composición:**  
65% algodón - 35% poliéster

Cuadro Lola en la bata de manga larga.  
Combinado en el lado derecho y bolsillo izquierdo de contraste.

**Detalles:**  
> Goma en el puño  
> Bies en el cuello y bolsillos  
> Cierre de botones de contraste

**Tallas disponibles:**  
> XS, S, M, L, XL, XXL, XXXL

**ABC**  
Ref. 9999



**Flor lila**  
Ref. 9903



**Flor gris**  
Ref. 9947



**Corazón**  
Ref. 9902



**Flor blava**  
Ref. 9950



**Flor vermella**  
Ref. 9951



**Poma**  
Ref. 9901



**Composición:**  
65% algodón - 35% poliéster

Cuadro Lola en la bata de manga larga.  
Combinado en el lado derecho y bolsillo izquierdo de contraste.

**Detalles:**  
> Goma en el puño  
> Bies en el cuello y bolsillos  
> Cierre de cremallera de contraste

**Tallas disponibles:**  
XS, S, M, L, XL, XXL, XXXL

# Guía de tallas

## Baby botones

Talla	manga	ancho	largo
2	32	43	57
4	34	37	60
6	38	39	64
8	42	40	68
10	46	41	72
12	50	44	75
14	52	46	78

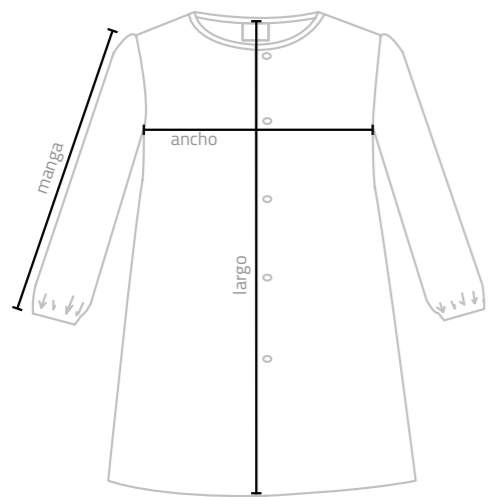

## Baby goma cuello

Talla	ancho	largo
0	39	46
1	42	51
2	44	54
4	47	58
6	49	62

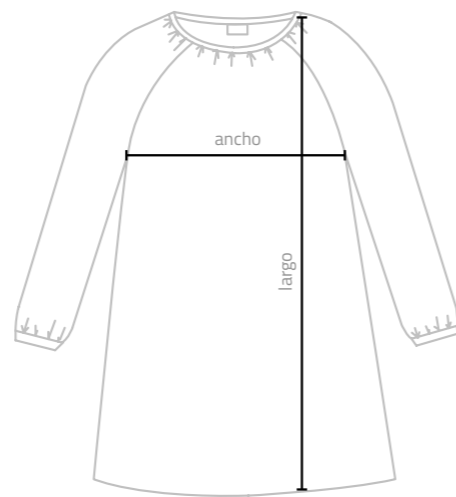

## Bata manga larga

Talla	manga	ancho	largo
S	62	52	81
M	64	57	84
L	67	61	87
XL	70	65	92
XXL	72	69	94

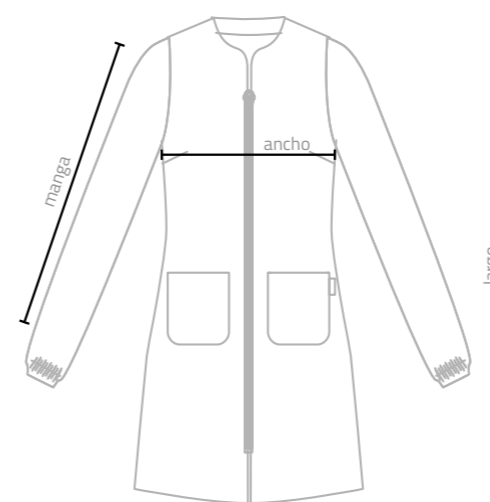

## Bata sin mangas

Talla	ancho	largo
S	50	88
M	54	90
L	56	94
XL	61	96
XXL	66	99

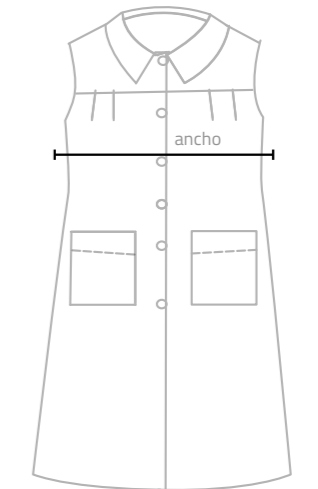

## Estola Básica

Talla	largo
Única	82



## Estola colección / No colección

Talla	largo
Única	74

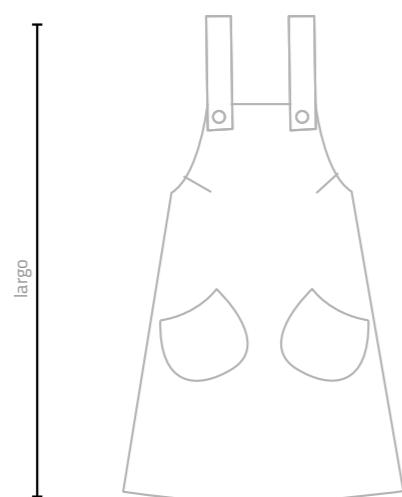

## Estola bolsillo estampada

Talla	largo
Única	82

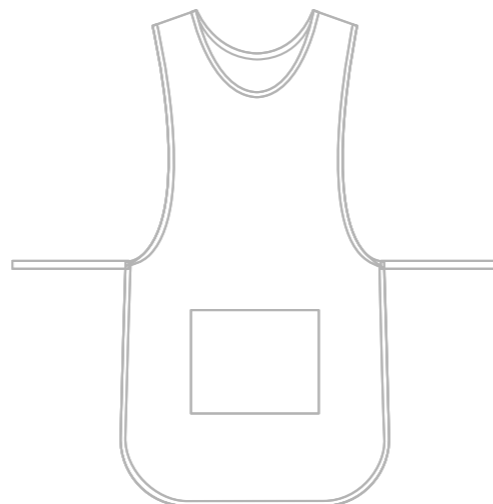

## Pichi

Talla	ancho	largo
XS	48	98
S	52	100
M	56	102
L	60	104
XL	64	106
XXL	68	108

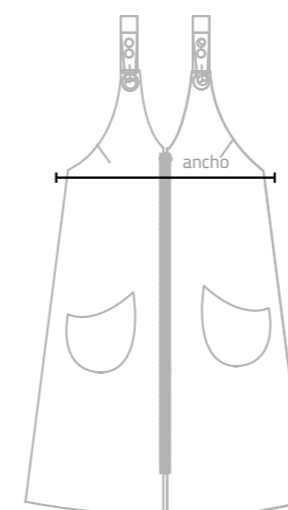

	alto	ancho	profundidad
Mochila	30	30	15
Bolsa muda	42	34	-
Bolsa merienda	30	24	-

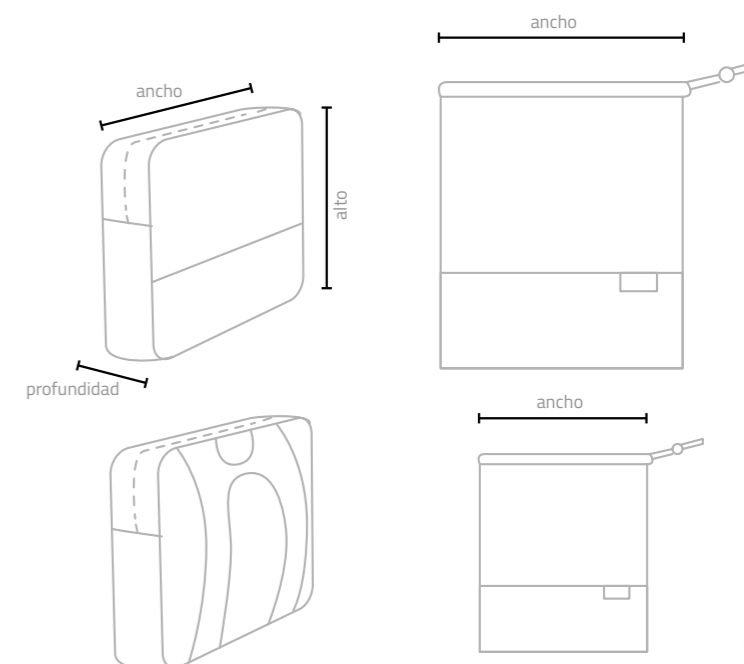





Confeccionamos y distribuimos uniformes escolares y equipaciones deportivas

ardeco's

